

「医療費のお知らせ」の発行回数と書式の変更について

「医療費のお知らせ」の変更までのスケジュールと注意事項

当組合では、受診履歴のチェックや医療費に対するコスト意識を持っていただくことを目的として、現在3か月分を年4回「医療費のお知らせ（医療費通知）」をお送りしておりますが、平成29年の税制改革により、医療費控除の申告の際に領収書の添付等の代わりとして利用できるようになりましたことから、平成31年から12か月分を年1回発行に変更いたします。

そのため、12か月分を記載する都合上、記載行数を増やすため、はがきサイズから定型サイズに変更することになりました。

また、年4回から年1回に変更する関係上、下記のスケジュールのとおり移行いたしますので、ご理解くださいますよう、お願い申し上げます。

年	発行	記載されている診療月	事業所への送付時期	説明
平成30年	4回 (※)	5月・6月・7月医療費	平成30年10月中旬	調整として4か月分で発行 ①
		8月・9月・10月・11月医療費	平成31年2月中旬	
平成31年	1回	平成30年12月医療費～ 平成31年11月医療費	平成32年2月中旬	今後、このサイクルで発行 ②

(※)調整年度のため、実際は3回

① 発行回数変更のため調整として、平成30年8月・9月・10月・11月医療費の4か月分を、平成31年2月中旬に事業所様へ送付。はがきサイズで出力。

② 平成30年12月医療費から平成31年11月医療費の12か月分を平成32年2月中旬に事業所様へ送付。定型サイズで出力。今後このサイクルで発行。

【注意事項】

「医療費のお知らせ（医療費通知）」の発行時期の関係上、12月医療費は確定申告の時期には間に合いませんので、12月医療費につきましては、領収書で申告していただくこととなります。

※医療費につきましては、医療機関からの請求が遅れた場合など、上記のとおりお知らせに掲載できない場合がありますのでご注意ください。

【医療費のお知らせ(医療費通知)】のサンプル

平成30年12月～平成31年11月医療費の12か月分を、平成32年2月中旬に事業所様へ送付いたします。ここから、サイズは【はがきサイズ】から【定型サイズ】へ変更されます。

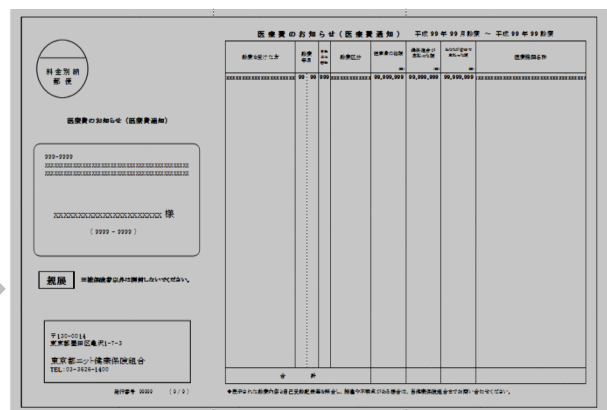
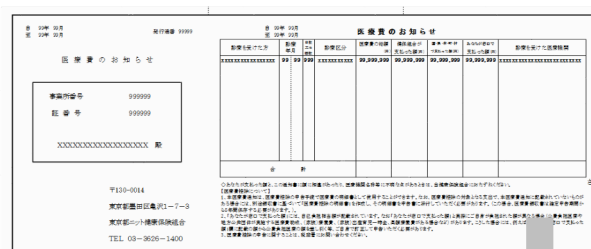

※三つ折りを伸ばした状態で表示